

Orte des Erinnerns, Orte des Vergessens¹

Ein Fotobeitrag von Lisi Breuss

- 1: Denkmal Auguste Fickert**
Türkenschanzpark, 19. Wiener Gemeindebezirk
- 2: Denkmal Kaiserin Maria Theresia**
Maria Theresia Platz, 1. Wiener Gemeindebezirk
- 3: Denkmal Kaiserin Elisabeth**
Westbahnhof Wien
- 4: Denkmal Hansi Niese**
vor dem Volkstheater, Burggasse im 7. Wiener Gemeindebezirk
- 5: Denkmal Elsa Brandström**
Arno Carlsson Park, 9. Wiener Gemeindebezirk
- 6: Ehrengalerie**
Arkadenhof Universität Wien, 1. Wiener Gemeindebezirk
oben: Allegorie der Weisheit (Fotoreihe)
unten: Ehrengalerie (Fotocollage)
- 7: Heldenberg**
beim Grabmal des Feldherrn Radetzky, Klein-Wetzdorf in Niederösterreich
oben: Griechische Schicksalsgöttinnen
unten: Feldhermbüsten
- 8: Frauen-Züge**
oben: Anzeigetafel Wien-Westbahnhof
Mitte und unten: Ingeborg-Bachmann-Zug Wien-Südbahnhof
- 9: Frauen-Straßen**
Betty Roose Weg und Josefine Wessely-Weg im 12. Wiener Gemeindebezirk, U-Bahn-Wegweiser am Westbahnhof zur inneren Mariahilferstraße im 7. Wiener Gemeindebezirk, Fickertgasse im 19. Wiener Gemeindebezirk (Fotoreihe)
- 10: Frauen als Skulpturen und Reliefs**
Gemeindebauten Gassergasse, Schelleingasse im 5. Wiener Gemeindebezirk (Fotoreihe)
- 11: Denkmal für Bertha von Suttner**
Bertha von Suttner-Hof, Favoritenstraße im 4. Wiener Gemeindebezirk (Fotocollage)
- 12: Frauen-Briefmarken der 2. Republik**
Bertha von Suttner (1965), Marie Ebner von Eschenbach (1966), Angelika Kauffmann (1968), Enrica von Handel-Mazzetti (1971), Lise Meitner (1978), Maria Theresia (1980), Dr. Hildegard Burjan (1983), Fanny Elssler (1984), Marianne Hainisch (1989), Marie Ebner von Eschenbach (1991), Dr. Anna Dengel (1992), Käthe Leichter (1995)

¹ Wir danken Frau Mag. Gertraud Diendorfer-Ratzenböck für Hinweise auf Frauen-Denkmäler. Vgl. Denkmal und Erinnerung. Spurensuche im 20. Jahrhundert. Anregungen für Schülerinnen- und Schülerprojekte, hg. vom Bundesministerium für Unterricht und Kunst, Wien 1993, 20–22.







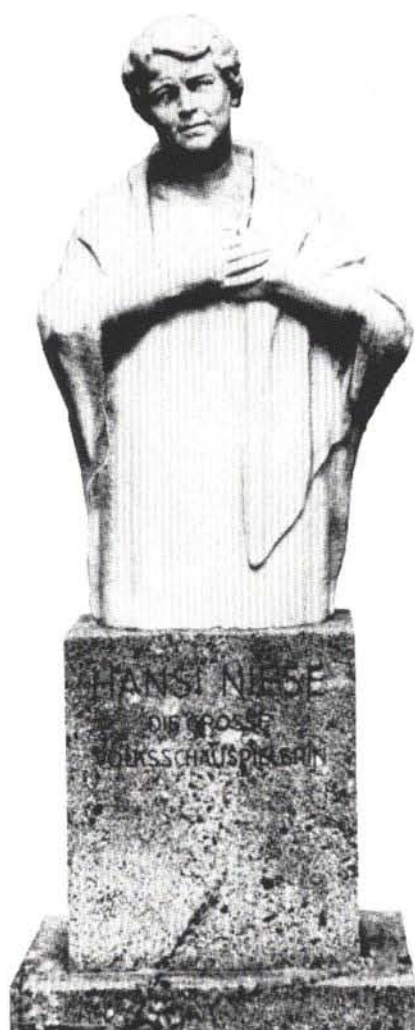



LEBEN FÜR DEN SCHWEDEN
ELSA BRAUNHÖRSTRIEM
DORF FÜR DEN SCHWEDEN
1908 - 1948

SIE BEWAHRTE
1914 - 1920
UNGEZÄHLTE
ÖSTERREICHISCHE
KRIEGSGEFANGENE
VOR BLEND UND TOD
UND WIDMETE IHR
SCHWERES LEBEN
FÜR KRIEGS-
WITWEN UND WAISEN

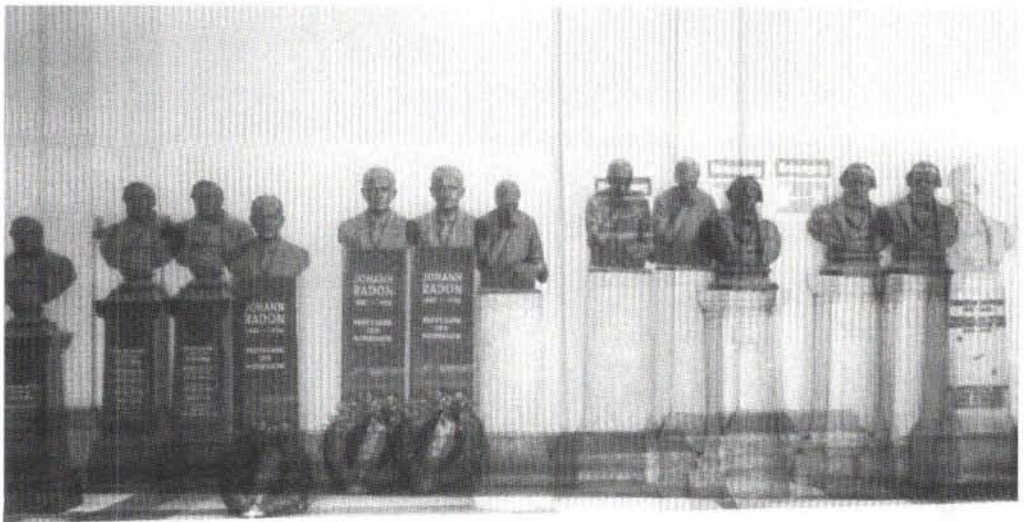
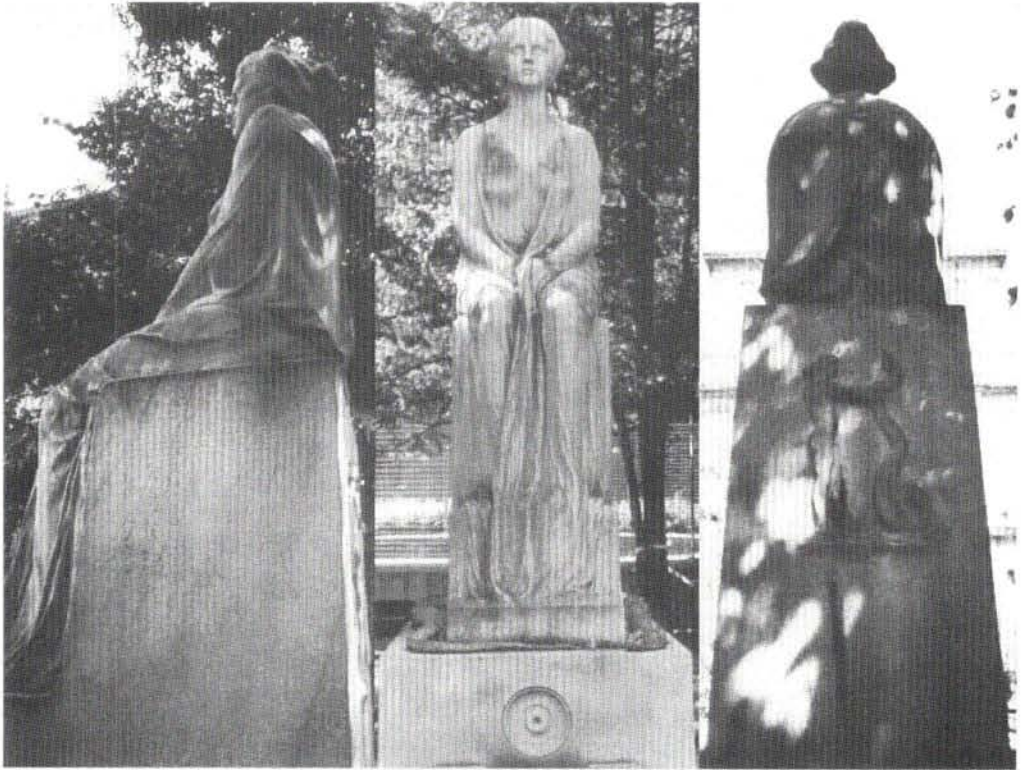

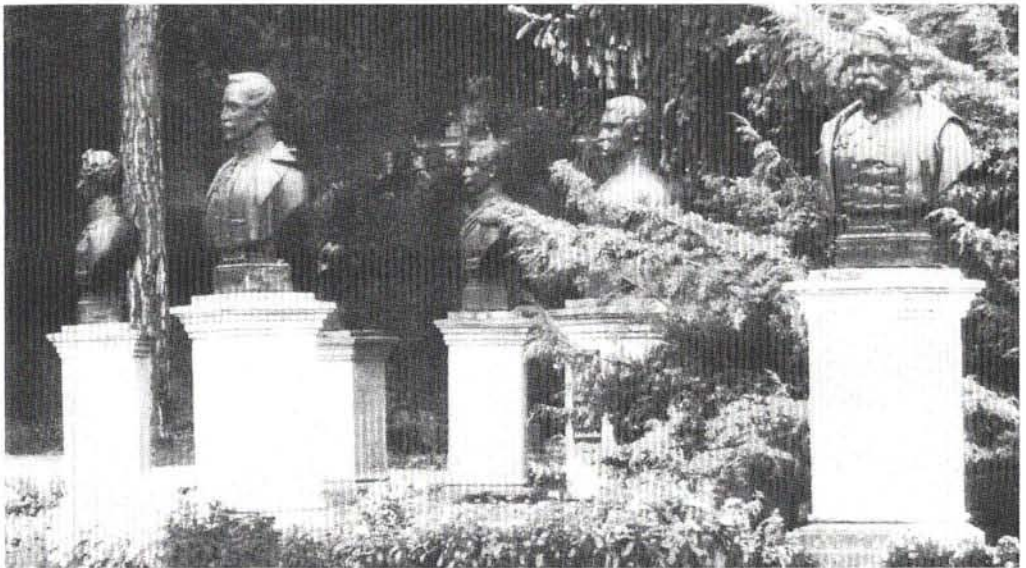
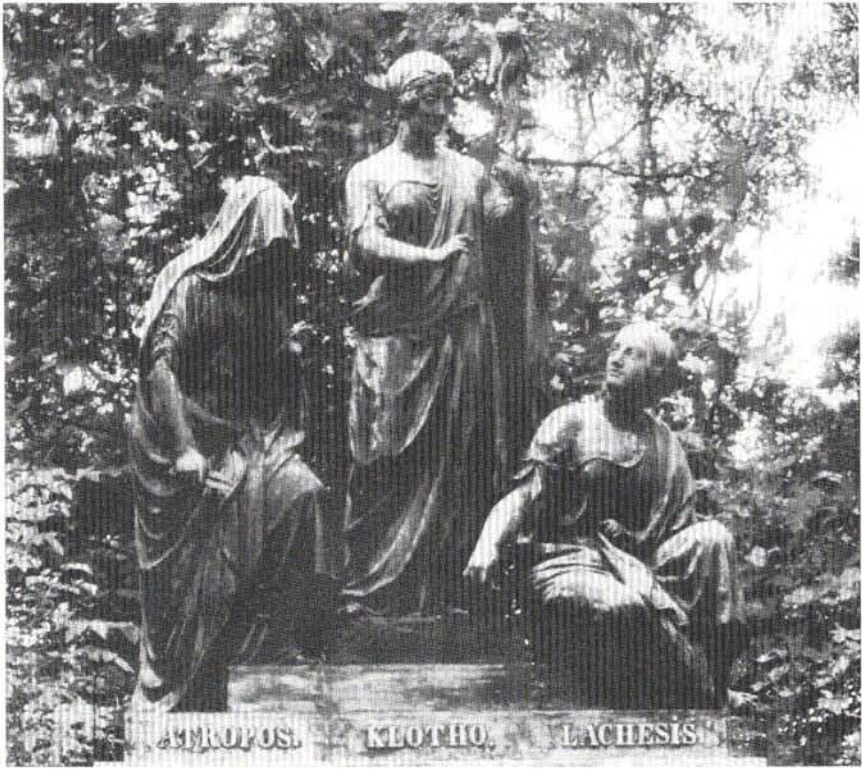

REKAWINKEL 7.49
STOCKERAU 8.37
„MARIA THERESIA“ - SALZBURG HBF 10.35 - INNSBRUCK HBF
BUCHS (SG) 15.08 - ZÜRICH HB 16.26
„BREGENZERWALD“ - LINZ HBF 9.32 - SALZBURG HBF 12.54
INNSBRUCK HBF. 12.58 - BREGENZ 15.44
NEULENGBACH 8.37
ST. POLTEN HBF 8.27 - AMSTETTEN 9.02 - SELZTHAL 12.10
STAINACH IRDNING 11.31 - BISCHOFSHOFEN 12.52

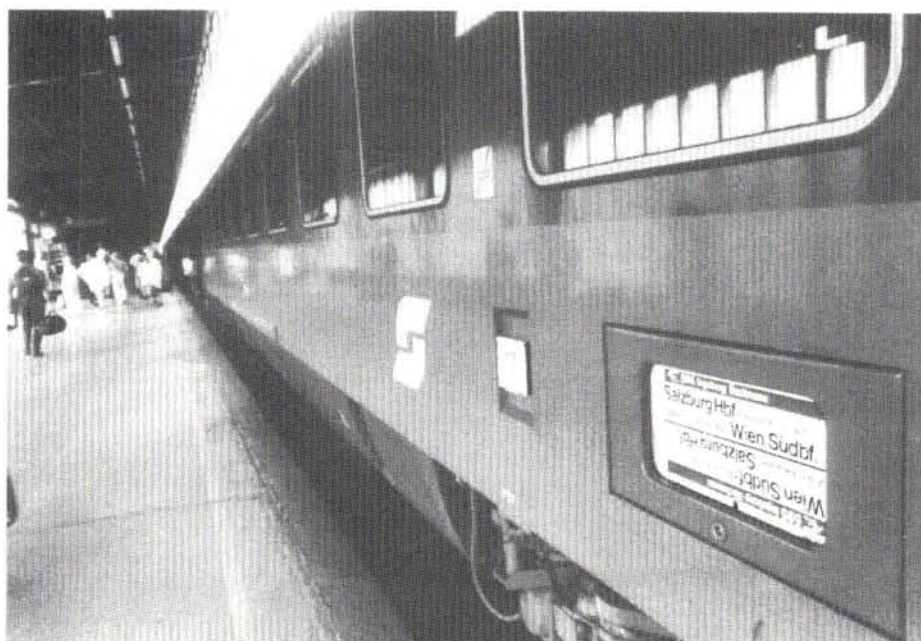

EC 504 Ingeborg Bachmann
Salzburg Hbf. - Badgastein Villach
Klagenfurt Bruck Mur - Wien Südbf.
EC 585 Ingeborg Bachmann
Wien Südbf. - Bruck Mur Klagenfurt
Villach Badgastein - Salzburg Hbf.

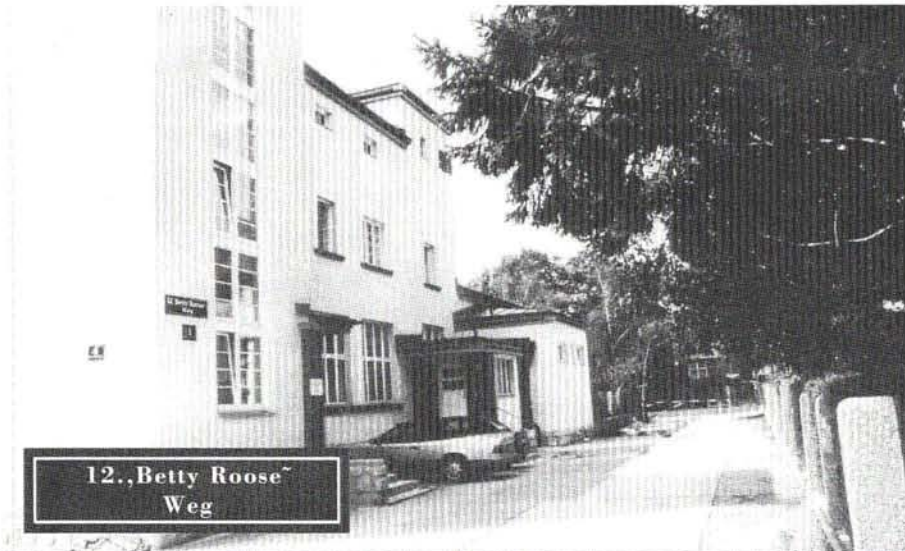

12., Betty Roose Weg



12., Josefine Wessely Weg



